

Nyt fra

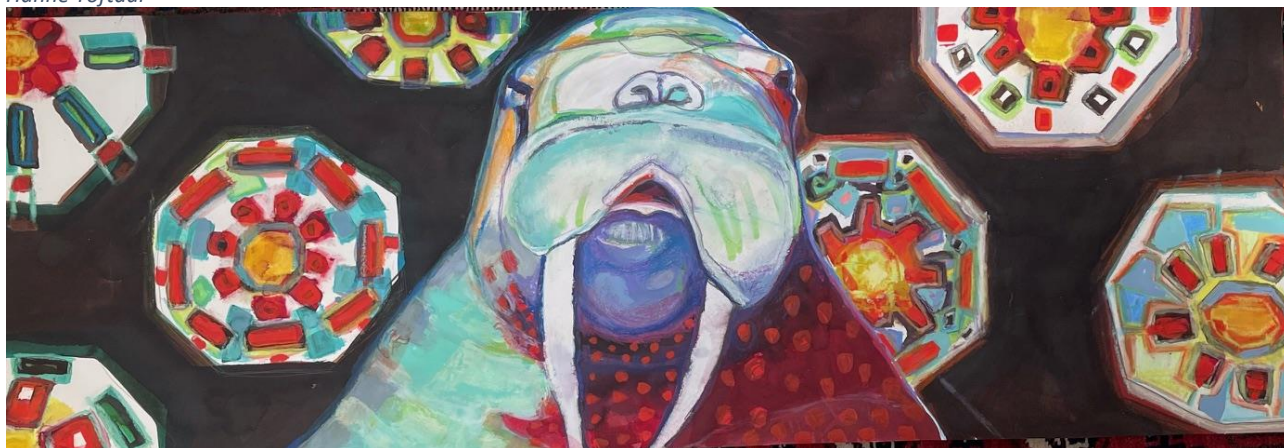

Fabeldyr og finurligheder i Galleri ESK

Hanne Toftdal



Der er ny fernisering i Galleri ESK lørdag 26. oktober kl. 14-17 på Sygehusvej 3 i Ørsted. Galleri ESK holder fast i temaet "Natur", men de tre kunstnere, der udstiller, giver temaet en twist. En af kunstnerne, Kirsten er grafiker, En anden, Hanne, arbejder bl.a. med tekstiler og den tredje, Ginette er keramiker, For alle tre er naturen central i deres kunst, men fantasien, hos hver af kunstnerne, spiller en stor rolle.

De tre kunstnere har alle opbygget en stor erfaring med deres kunst og vil naturligvis være tilstede ved ferniseringen. Du er velkommen og vi serverer en forfriskning.

Kirsten Hjørne er uddannet på Kunsthåndværkerskolen (Danmarks designskole) i København og har arbejdet på Danmarks Radio.

Nu driver hun sammen med sin mand, firmaet HjørneGrafik og Galleri Hjørne på Norddjursland.

Naturen, flora og fauna, har altid været Kirstens kilde til inspiration, hun



Kirsten Hjørne

arbejder med form, farve, lys og skygge fx i olie, kridt, akvarel, gouache mm ofte med udgangspunkt fra skitser on location. Hun eksperimenterer frit med form og farve eller maler naturalistisk, to forskellige ting men det ene udelukker ikke det andet, tværtimod, siger hun. - Tingene hænger sammen.

Hanne Toftdal



Kirsten Hjørne har sammen med Hanne Toftdal valgt at lade deres værker have et tema, nemlig grønlandske dyr og planter. Kirsten

fortæller: "Vores udstilling hedder: Grønland i "farver" og vi, Hanne og jeg, udstiller grønlandske dyr, som vi hver især maler på vores egen fantasifulde måde."

Hanne Toftdal er uddannet på Kolding Kunsthåndværkerskoles linje for formgivning. Og mønstrene og det stoflige har fulgt hende lige siden. I dag maler hun dyr, planter og mennesker. Det levende og organiske har hendes kærlighed, specielt de store arktiske dyr, med alle de myter og historier, der er bundet ind i dem



Ginette Wien

Ginette Wien er uddannet keramikker fra Designskolen i Kolding for snart 40 år siden.

Hun modellerer i stentøj og porcelæn. Hendes værker er fabuleringer over naturen, den natur der omgiver hende og andre menneskers natur - ikke mindst hendes egen natur.

Udstillingen kan ses indtil og med 15. december.

Galleri ESK Sygehusvej 3, 8950 Ørsted

tlf. 20 40 80 59 www.galleri-esk.dk åben søndage 10-16 og meget gerne efter aftale,