

Nyt fra

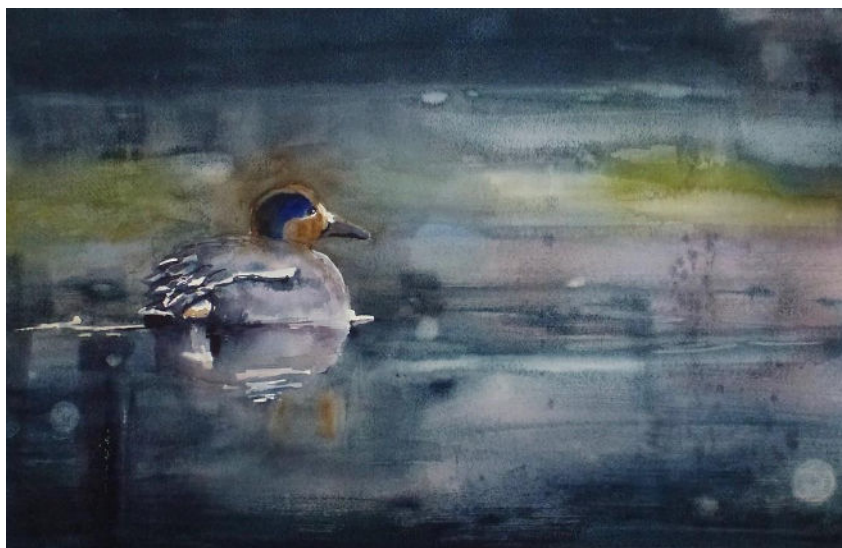

Velkommen til fernisering lørdag 13. januar 2024 kl. 14 - 17.

Anne Mette Daa Natorp og Dorthe Bøtker



"Vi er glade for at udstille vores kunst sammen i Galleri ESK", fortæller de to kunstnere og fortsætter: - Vores fælles interesse for naturen og at skildre indtryk, har igennem 20 år bygget et stærkt venskab op.

Vi kender hinanden godt og har malet meget sammen, rejst til blandt andet Fanø og Berlin, og gået lange ture. Det er som om vi altid stopper op ved de samme naturfænomener - et kroget træ, et

mikrolandskab af mos, forunderlige frøstande eller et kig højt op på himlen hvor tranerne svæver forbi. At dele interessen for naturen med hinanden er vores lykke

Anne Mette udstiller akvareller og grafik af fugle og landskaber fra Norden. Dorthe udstiller sine poetiske frøstande i keramik, relieffer, afstøbninger i gips samt bronze skulpturer og måske flere overraskelser.



At male akvarel passer bedst til mit temperament, og det jeg gerne vil udtrykke siger Anne Mette. - Det bedste er, at akvarel

er let at transportere, jeg kan sidde ude og med et par pensler, lidt vand og farve gengive det specifikke steds atmosfære og stemning. En skitse eller akvarel bliver skabt, og stedet tager bo i min erindring på en ny måde.

Jeg bruger siden mine dagbøger og skitsebøger som redskab, når jeg maler større akvareller hjemme i mit atelier. Fotografiet kan også være forlæg til at skildre naturen og især de nordiske fugle og insekter, som jeg er meget nysgerrige på. Senest er jeg blevet underviser i akvarel i ÆOF."



Dorthe Bøtker: " I de seneste år er jeg begyndt at arbejde tredimensionelt med skulpturer i bronze, gips og stentøjsler. Min inspiration er ofte frøstande, som den også har været i bl. a. collografier og tegninger i mange år. Frøstande repræsenterer det cirkulære i naturen og væren. Af den døde, visnede blomst opstår nyt liv via frøstandens righoldige mængde af frø.

Naturen som helhed har altid været et udgangspunkt for mit kunstneriske virke. Jeg er dybt fascineret af Fibonaccispiralen, der går igen i alt fra solsikkefrøenes placering i frøstanden, til nautilussens og galaksearmenes form. Jeg ynder at gå på jagt efter former og farver i haven, skoven, på stranden og heden. Der undres jeg og fortolker sidenhen indtrykkene til skulpturelle forenklede former. På det seneste er jeg begyndt at undersøge tang-planterers skulpturelle potentiale. I første omgang som relieffer, som vil kunne ses på udstillingen."

Udstillingen kan ses i Galleri ESK til 17. marts.



Galleri ESK Sygehusvej 3, 8950 Ørsted

tlf. 20 40 80 59 esk@galleri-esk.dk åben søndage 10-16 og meget gerne efter aftale